

PROGETTO ESECUTIVO: LAVORI DI RECUPERO E RIQUALIFICAZIONE DELL'AREA ESTERNA ALL'EX CONVENTO PP.AA. DA DESTINARE A CONTENITORE CULTURALE PER MANIFESTAZIONI DI PROMOZIONE TURISTICA DEL SALENTO ED IN PARTICOLARE DE “LA NOTTE DELLA TARANTA”

Progettisti: Arch. M. Polimeno – Ing. A. Specchia

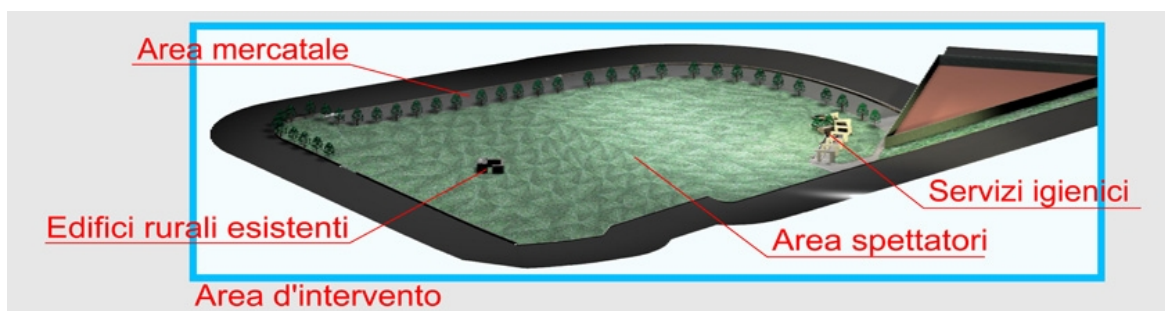

1.1 PREMESSA



Il progetto parte dall'esigenza, della Pubblica Amministrazione di organizzare attività ed iniziative di carattere culturale poste in essere, da alcuni anni, sull'area antistante l'ex Convento dei Padri Agostiniani,

bene di particolare interesse storico, artistico e monumentale vincolato ai sensi della legge n. 1089/1939.

Al fine di rendere l'area adeguata ed idonea ad ospitare un considerevole numero di spettatori, l'Amministrazione Comunale intende bonificare ed ampliare l'area circostante il Convento degli Agostiniani per



attrezzarla in modo adeguato e renderla idonea per lo svolgimento di tutte le manifestazioni estive ed in particolare la serata finale de “La Notte della Taranta”.



Questa “area culturale”, inoltre, così come progettata, potrà essere utilizzata non solo dal Comune di Melpignano, ma dal più vasto territorio del Salento centrale.

1.2 DESCRIZIONE DEL PROGETTO

L'intervento prevede la bonifica dell'area, ripulendola dai rovi e dal pietrame, presenti.

Sul lato prospiciente Via vicinale Canali, verrà effettuato

l'allargamento di tale viabilità,

vista la sua dominante utilizzazione futura, e confinante con essa sarà realizzata un'area, che potrà ospitare delle postazioni di venditori ambulanti, dotate di quadri elettrici, di acqua potabile e di attacchi fognari.

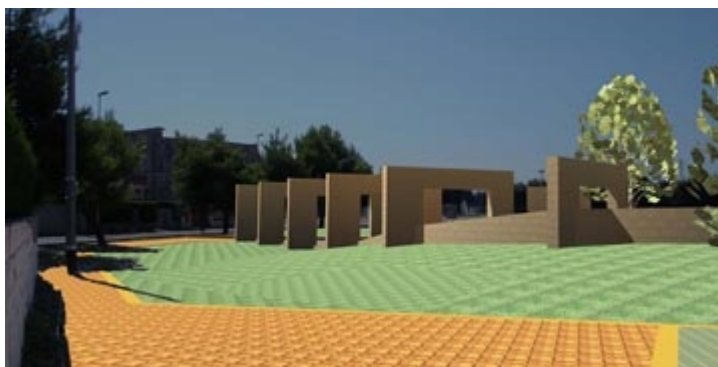
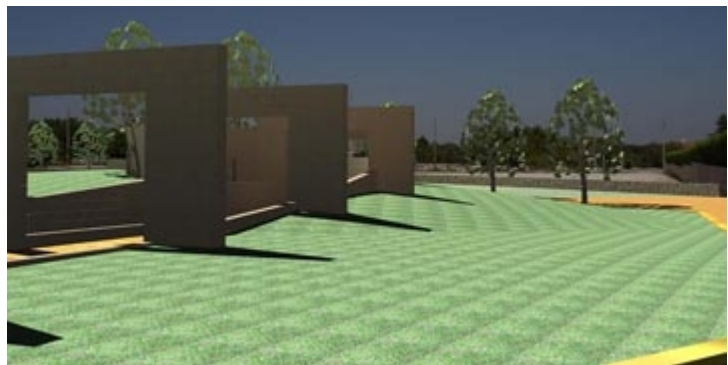

Le due aree saranno separate dal ripristino del muro a secco attualmente esistente ma, del tutto fatiscente, dall'altro lato invece confinerà con l'area destinata ad ospitare il pubblico senza nessuna barriera

architettonica, scelta progettuale dettata dal fatto di non creare nessuno ostacolo tra le due zone in modo da assicurare sempre la massima sicurezza, vista l'elevata concentrazione di pubblico.

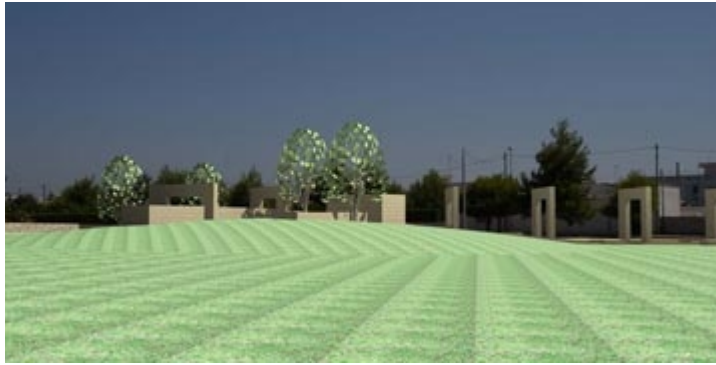

Sul lato prospiciente via G. Galilei, saranno edificati i servizi igienici, in parte seminterrati, sulla copertura dei quali verrà realizzata una collinetta praticabile ricoperta con del terreno vegetale.

Tale scelta progettuale è stata effettuata sia per evitare quanto più possibile ostacoli visivi, sia per ottimizzare lo spazio alla funzione per la quale è stato progettato, sia per la presenza predominante della quinta architettonica dell'ex Convento dei Padri Agostiniani.



L'accesso ai servizi igienici, è consentito da una rampa pedonale, che in caso di necessità può essere anche percorsa dai mezzi di soccorso. La sua percorrenza è scandita da dei portali in pietra leccese a

faccia vista, che diventano un tutt'uno con essa.

Le pareti laterali sono realizzate o rivestite in pietra leccese a faccia vista.

A piano terra sono ubicati i due servizi igienici per disabili. Il loro accesso è individuato da un percorso privilegiato e protetto dal resto della restante percorrenza pedonale, in modo da renderlo il più sicuro possibile, ed in caso di necessità può essere percorso dai mezzi di soccorso. Lungo il percorso sono posizionate delle sedute in pietra leccese a faccia vista.

Ogni elemento architettonico presente nell'area interessata dal progetto, è realizzato in pietra leccese a faccia vista.